

Devenez adhérents à la Société et bénéficiez des avantages qu'apporte l'IGDF tout en soutenant son travail.

Pour plus d'informations sur IGDF visitez son site Internet:
www.damaszener.de

Cotisation annuelle:
à partir de 100 euros pour les membres institutionnels. 50 euros pour les membres individuels.



Société Internationale de la Recherche sur le Damas

Présidente : Dr. Barbara Grotkamp-Schepers
Vice-Président : Achim Wirtz

Vice-Président / Gérant : Peter Stienen

Siège de la société : Deutsches Klingenmuseum,
Klosterhof 4, D-42653 Solingen

Tél. +49 (212) 25836 10, fax +49 (212) 25836 30

Adresse bancaire : Stadtparkasse Mönchengladbach BLZ: 310 50 000 N° de compte bancaire:
43 29 934 Numéro d'identification de TVA international : DE-12 04 99 145

IGDF August 2004, Bilder: von Peter John Stienen, Gestaltung: M. Palmers, wave.ch



Société Internationale de la Recherche sur le Damas
(Internationale Gesellschaft für Damaszenerstahlforschung)



Paquet de damas dans le feu de forge.

Le damas qu'est-ce que c'est ?

La technique de forge du damas est connue depuis plus de 2500 ans. Ce procédé de fabrication représentait une technologie de pointe permettant aux forgerons de l'antiquité et du moyen-âge de créer économiquement des lames à la fois élastiques et au tranchant durable.

La technique du damas s'est développée de façon similaire à des endroits très éloignés les uns des autres. De nombreux mythes et légendes héroïques de différentes cultures ont loué les armes en damas et leur ont même attribué des forces magiques. On citera les épées des Francs, des Normands, des Alamans, les sabres des Samourais japonais, le Kriss – l'arme des dieux indonésiens - et les armes orientales richement décorées. Le développement du damas est lié depuis l'antiquité à la fabrication d'armes blanches de haut de gamme. Le nom remonte à la ville syrienne de Damas qui était un centre de commerce d'armes et d'objets en damas. Aujourd'hui, la fabrication de nombreux objets d'artisanat d'art et de lames en damas, a repris.

Le damas est l'objet d'un intérêt accru de la part d'une communauté internationale croissante de chercheurs et de praticiens. Même l'industrie a reconnu la valeur commerciale du damas et contribue elle aussi à la promotion de ce matériau fascinant.

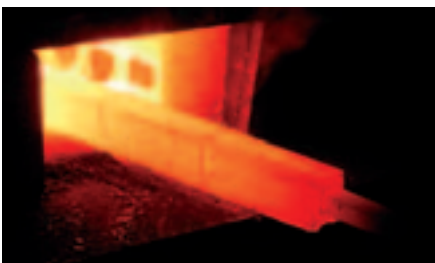

Ebauche de lame avec des côtés en damas torsadé.

Qui est la Société Internationale de Recherche sur le Damas (IGDF) ?

L'IGDF qui a été fondée en 1995 est un forum international pour tous ceux qui s'intéressent à la recherche sur le damas. L'IGDF rassemble et communique de la manière la plus large, le savoir et les résultats de la recherche

sur ce sujet. La compétence, le savoir-faire et l'expérience de ses membres représentent une richesse inestimable.

Elle rassemble ainsi de façon unique, savants et profanes intéressés de différents métiers, historiens, archéologues, ethnologues, forgerons, restaurateurs, historiens de l'art, métallurgistes et collectionneurs.

Quels sont les buts de IGDF ?

Les buts de IGDF sont de rassembler les différents groupes d'intérêt sur le damas et de pourvoir à l'apprentissage continu et l'échange du savoir.

Quels sont les avantages d'une adhésion à IGDF ?

- Soutien et encouragement de projets de recherche sur l'acier de damas
- Intensification et encouragement de la communication de la recherche sur l'acier de damas
- Participation à des colloques de IGDF et réductions sur les tarifs des séminaires et des cours de l'IGDF
- Accès aux savoirs de base de IGDF, et approche facilitée des membres experts.
- Contact avec les partenaires de IGDF (musées, laboratoires de recherche, universités, forgerons couteliers et sidérurgistes, fournisseurs d'aciers et d'outils de forge ..etc.)



Damas en torsade étoilée avec tranchant rapporté.



Manfred Sachse

Manfred Sachse est la figure de proue de la forge moderne du damas. Il a acquis au cours de nombreuses années un savoir-faire et

des connaissances dans ce domaine qui lui permettent de maîtriser la pratique comme la théorie. Il est l'initiateur de IGDF et depuis 2003 son président d'honneur domaine qui lui permettent de maîtriser la pratique comme la théorie. Il est l'initiateur de IGDF et depuis 2003 son président d'honneur en reconnaissance de ses grands mérites dans la recherche et la réanimation de cette très vieille technique du damas. Il a fait en sorte que ce domaine du savoir soit ancré durablement dans le monde d'aujourd'hui.



Demande d'adhésion

Je souhaite devenir membre de la Société Internationale de la Recherche sur le Damas

Nom

Prénom

N°, rue

Code postal, Ville

Téléphone

E-mail

J'autorise l'enregistrement de mes renseignements personnels pour l'usage strictement interne de la société.

J'autorise le virement bancaire de la cotisation annuelle pour la somme de: _____ €

N°- de compte

Adresse bancaire

Cotisation minimale :
membre constitutionnel 100 €
membre individuel 50 €

Date, signature

Société Internationale de la Recherche sur le Damas
Deutsches Klingensmuseum, Klosterhof 4, D-42653 Solingen
Tél.+49(212)25836 10, Fax.+49(212)25836 30
Adresse bancaire : Stadtparkasse Mönchengladbach, N° de banque: 310 50 000
N°de compte :43 29 934, Numéro d'identification de TVA international : DE 12 04 99 145



Demande d'adhésion

Je souhaite devenir membre de la Société Internationale de la Recherche sur le Damas

Nom

Prénom

N°, rue

Code postal, Ville

Téléphone

E-mail

J'autorise l'enregistrement de mes renseignements personnels pour l'usage strictement interne de la société.

J'autorise le virement bancaire de la cotisation annuelle pour la somme de: _____ €

N°- de compte

Adresse bancaire

Cotisation minimale :
membre constitutionnel 100 €
membre individuel 50 €

Date, signature

Société Internationale de la Recherche sur le Damas
Deutsches Klingensmuseum, Klosterhof 4, D-42653 Solingen
Tél.+49(212)25836 10, Fax.+49(212)25836 30
Adresse bancaire : Stadtparkasse Mönchengladbach, N° de banque: 310 50 000
N°de compte :43 29 934, Numéro d'identification de TVA international : DE 12 04 99 145